

862

KISP.

1551,09 M2

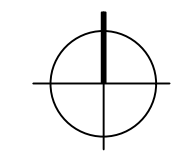
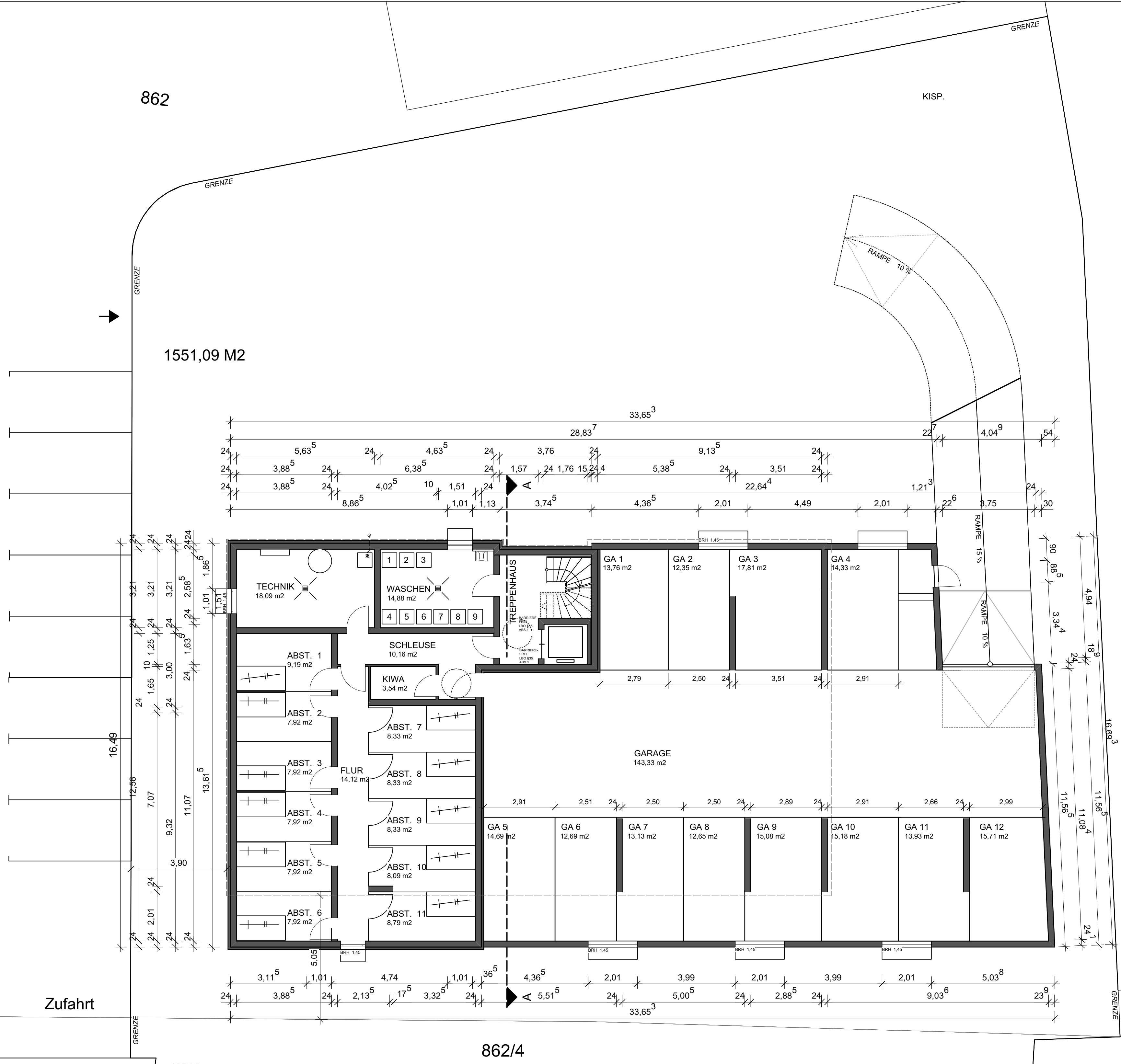

**CREATIV BAU**  
BAUMANAGEMENT GMBH

PROJEKT NEUBAU EINES MEHRFAMILIENWOHNHAUS MIT TIEFGARAGE IN CRAILSHEIM

BAUVORLAGEN UNTERGESCHOSS M 1 / 100

BAUHERR CREATIV BAUMANAGEMENT GMBH AM WIESENBACH 29 74564 CRAILSHEIM  
TEL.: 07951 / 94400

ANERKANNT, CRAILSHEIM 27.11.2017

PLANUNG LAMPARTER ARCHITEKTEN MAULACHER HAUPTSTR. 72 74564 CRAILSHEIM  
TEL.: 07951 / 69 99  
FAX.: 07951 / 44 31 8

GEFERTIGT, CRAILSHEIM 27.11.2017

PLANSTAND 17.101.2018

GEZ. JAD

Zufahrt

862/4

GOLDBACHER STRAÙE